

1971年 8月 7日 第三種郵便認可（毎月6回1の日・6の日発行）
2025年 11月 14日 発行 SSKA 増刊通巻 第11614号

SSKA

全国パーキンソン病友の会 会報
岩手県支部だより

陽光

第118号

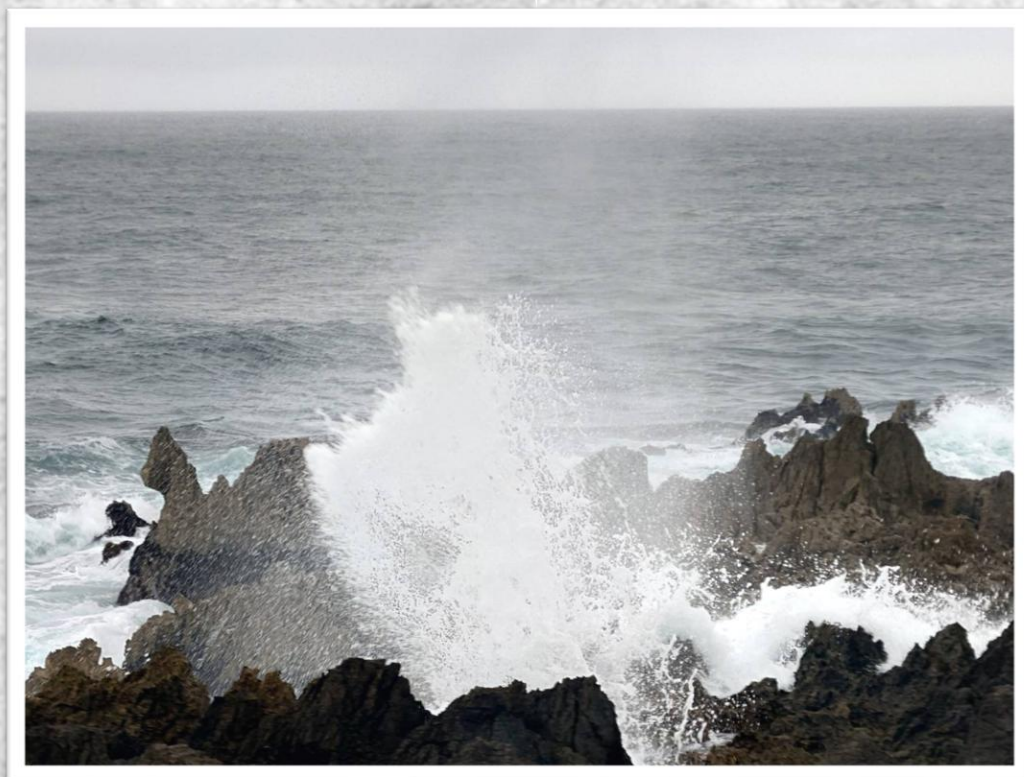

一般社団法人全国パーキンソン病友の会／岩手県支部

〒028-5403 岩手県岩手郡葛巻町江刈 5-39-2
TEL 080-8086-2746
Mail parkinson.iwate@gmail.com
郵便振替番号 02260-8-52118



わたなべ 内科 脳神経内科 クリニック



わたなべ かつみ
院長 渡邊 活見
日本神経学会 専門医



診療科目

脳神経内科 内科
リハビリテーション科
脳神経外科 整形外科

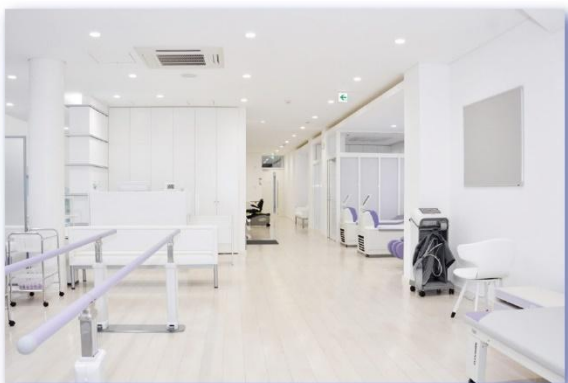

対応診療／設備

頭痛・めまい
物忘れ・しびれ
高精度 MRI 完備
各種健康診断
脳ドッグ対応



わたなべ 内科 脳神経内科 クリニック

診療時間	月	火	水	木	金	土
9:00~12:30	●	●	●	●	●	●
14:00~18:00	●	●	●	●	●	●

●休診:木曜日午後、土曜日午後、日曜日、祝祭日

〒020-0114

盛岡市高松三丁目9-8

駐車場

19台完備

☎ 019-605-1117

わたなべ内科脳神経内科クリニック

検索



目 次

巻頭言	支部長	2
2026年度国会請願提出のお願い	支部長	3
岩手県保健福祉部への請願について	支部長	3～4
遠野地区交流会に参加して	副支部長	4
パーキンソン病患の家族として	小山千恵子	4～5
最近の私	菊池正晴	5～6
人生最高の涙	吉田フミ	6
北海道・東北ブロック交流会に参加して	工藤正信	6～7
友の会に心を寄せて	櫻場 道	7～8
写真	菊池正晴	8
写真	端坂則喜	8～9
写真	佐藤かづ子	9
押し花	佐藤かづ子	10
会報原稿募集		10
各地区活動(交流会)報告		10～20
関係機関主催・北海道・東北ブロックオンライン・動画配信医療講演		20～24
事務局通信		25
編集後記		25

表紙のことば 絶望からの復活

パーキンソン病が進行し、服薬調整での症状改善が見込めず順天堂大学病院で DBS 手術を受けることが、職場復帰するための最後の望みだったが、妄想、幻覚症状がひどく手術が直前で中止され、絶望のどん底の時に震災から必死に復興している気仙沼の人々の姿を目にしたら、自分の苦しみなど取るに足らないと前を向く勇気をもらった。その時にみた岩井崎の荒波です

表紙／端坂則喜(葛巻町)
裏表紙／伊藤よし子(一関市)
本文写真・イラスト／フリー素材

巻頭言

支部長 端坂則喜

絆

～お互いを信じて支え合う～

今年も一年を振り返る時期となりました。この一年を通じて、改めて「絆」の大切さを感じています。患者同士が支え合い、寄り添い合うことで、日々の不安や困難も共に乗り越えていけるのだと思います。

北海道・東北ブロックの各県支部長全員からの推薦により、今年度途中から「北海道・東北ブロックのまとめ役」と「本部の理事」を担わせてもらっています。

北海道・東北ブロックの情報共有・連携強化のひとつとして秋田県支部主催と北海道支部主催の医療講演をオンラインおよび YouTube で岩手県支部会員も視聴できるようにしていただきました。

また、岩手県支部に新たに入会された2名の賛助会員の娘さん、息子さんが若年性パーキンソン病の患者ですが、文献等に記載されている若年性パーキンソン病の特徴や進行の仕方と違う部分が多くあり、適切なアドバイスができない状態でした。これに関しても、北海道支部長および若年部会部長のご協力によってオンライン交流会に参加できるようにしていただきました。他県支部や本部からの情報を提供していきますので療養生活の向上に役立たせていただきたいと思います。

保健所や岩手県難病連をはじめとした地域の関係機関との連携がさらに強化されたことによって、新しい学びや交流の場が広がりました。

出会いから生まれる「絆」は、私たちに希望と力を与えてくれます。

これからも、地域とのつながりを深めながら、患者や家族が安心して暮らせるよう支え合いの輪を広げていきたいと願っています。どうぞ皆さま、心穏やかに年の瀬を迎え、新しい年も共に歩んでまいりましょう。

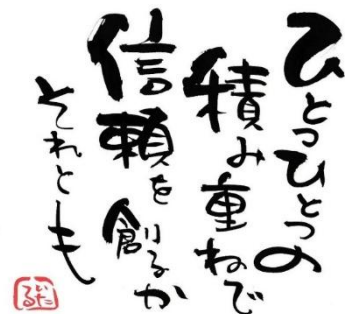

R7 年岩手県福祉部への 全国パーキンソン病友の会岩手県支部の要望と回答

【要望3】

訪問看護、訪問リハビリも特定医療費助成制度の対象であることを関係機関で周知・徹底し、利用希望者が利用できるようにしてほしい

【要望団体名】

全国パーキンソン病友の会岩手県支部

【要望内容】 新規

指定難病と認められており、◆重症度区分を満たす場合◆重症度区分を満たさなくても特例に該当する場合は対象となる(軽症者特例:申請月以前の12か月以内に医療費総額が33,000円を超える月が3か月以上あるもの)が特定医療費助成制度の対象となり、外来、入院、院外薬局、訪問看護・訪問リハビリが公費負担の対象となり、1か月の自己負担を全て合算して限度額を適用と規定されていますが、訪問看護・訪問リハビリが特定医療費助成の対象となっていることを知らないパーキンソン病患者が多くなります。

また、保健所や地域包括支援センターに相談しても手続きがスムーズにいかないことがありますので、利用希望者に適切に対応してほしい。

【回答内容】(健康国保課)

訪問看護、訪問リハビリの利用件数は月平均約220件と把握しているところですが、事務所の少ない地域もあり、県内全体では十分にサービスを受けられない状況と承知しております。

パーキンソン病患者の皆さまが訪問看護、訪問利用したいが相談先がわからない場合は、県保健所の難病担当にもご相談いただければ、サービスを受けられるよう支援させていただきます。

また、相談窓口になることがある地域包括支援センターに対しては、研修の場や各市町村の担当課を通じ、改めて制度の周知を図ってまいります。なお、指定難病受給者証が利用できる訪問看護、訪問リハビリは、指定医療機関として指定されている訪問看護ステーションが実施する訪問看護、訪問リハビリが対象となり、指定難病受給者証の利用にあたっては、一般的な流れでは、訪問看護ステーションとの利用開始の契約時に保健情報(保険証の内容)の提示と併せて、指定難病受給者証を提示していただくことになります。

北海道・東北ブロック関連

北海道・東北ブロックの各県支部長全員からの推薦により、今年度途中から北海道・東北ブロックのまとめ役と本部の理事を担わせてもらっています。

北海道・東北ブロックの情報共有・連携強化のひとつとして秋田県支部主催と北海道支部主催の医療講演をオンラインおよび動画配信で岩手県支部会員も視聴できるようにしていただきました。岩手県支部からも数名参加しています。今後もこのような機会を増やしていきたいと思います。

秋田県支部主催オンライン医療講演(事前申し込み必要)ZOOM・動画配信

日時: 2025年11月1日

内容:「パーキンソン病の最近の治療～薬物治療と運動・食事療法について」

秋田赤十字病院神経内科部長 原 賢寿先生

北海道支部主催オンライン医療講演(事前申し込み必要)ZOOM・動画配信

日時: 2025年11月16日

内容:「パーキンソン病の言語障害、摂食嚥下障害とリハビリ」

医療法人北祐会 北海道脳神経内科病院 リハビリテーション部 言語聴覚士 鍋倉 智子先生

北海道支部 若年性部会オンライン交流会

日時: 2026年2月頃

詳細決定次第、端坂に連絡ありますので会員に情報提供します。

本部関連

オンライン医療講演含む様々な情報提供があります。その都度情報提供します。

愛ケアセンター株式会社

愛ケアセンターは利用者様お一人おひとりの願いを
叶えられるようにお支えします。

当施設では医療的ケアの需要にもお応えしております。



〒020-0833 盛岡市西見前 12 地割 7 番 3 **TEL 019-681-7862**
ご相談窓口：受付センター西見前 **TEL 019-681-3285**
高齢者施設（盛岡市内 3 カ所、紫波 1 カ所、花巻 1 カ所）
居宅介護支援事業所 デイサービス 訪問看護 訪問介護

日本医療機能評価機構認定病院

特定医療法人

盛岡つなぎ温泉病院

〒020-0055 盛岡市繫字尾入野64-9

電話 019-689-2101

盛岡つなぎ温泉病院

メディケアプラザ中央通りクリニック

〒020-0021 盛岡市中央通り3丁目16-23

電話 019-654-3781

温泉・自然・季節を
自分スタイルで楽しむ

料金案内

1泊素泊り2名1室
1名様 13,350円～
1泊2食付2名1室
1名様 22,150円～
チェックイン15:00～
チェックアウト11:00

全37室 100%源泉かけ流し ひのき内風呂付
～世界遺産の隠れ宿～
果実の森

岩手県一関



浸る



愉し



地産地消



憩う

～世界遺産の隠れ宿～
果実の森

世界遺産平泉から
車で10分

TEL. **0191-34-6600**
岩手県一関市赤荻字笹谷393-6

[電車] 東北新幹線一ノ関駅から車で約15分
[車] 東北自動車道一関ICから約5分
JR一ノ関駅、平泉駅より送迎有り[要予約]

岩手 果実の森
検索



岩手県一関

源泉かけ流しと17種類のお風呂を愉しむ宿
～大人のための癒やしの空間～
山桜桃の湯

◎日帰り入浴 5:00～23:00
・2時間・・・大人¥850 (タオル、バスタオル別途料金)
・1日入館・・・大人¥1,950 (タオル、バスタオル・館内着付)
◎ご宿泊 本館、離れ、宿泊プランあり
料金詳細につきましてはお問合せ下さい

一関を一望できる「天空露天風呂」など
種類豊富な源泉かけ流しの宿
アジアんと和の融合による
癒やしの空間で非日常的なひとときを



天空露天風呂



お食事一例 土曜日限定バイキング



桃の湯劇場
観劇無料

山桜桃の湯

世界遺産平泉から
車で10分

TEL. **0191-33-1118**
岩手県一関市赤荻字笹谷393-6

[電車] 東北新幹線一ノ関駅から車で約15分
[車] 東北自動車道一関ICから約5分
<https://www.momonoyu.co.jp/>

山桜 桃の湯
検索





訪問看護ステーションさくら

訪問看護ステーションさくら
福祉用具さくらは

自分らしく暮らしたいという願いを叶えます。
利用者様に寄り添い、高レベルのケア
リハビリ・福祉用具の選定を
スタッフ一同で
ご提供させていただきます。

お気軽にご相談ください。

* 各種会社情報はホームページ・Instagram で発信しておりますので是非ご覧ください。

東山事務所：一関市東山町長坂字町 325
一関事務所：一関市大町 6-3 ガーデンヨコヤ 1F
千厩事務所：一関市千厩町千厩古ヶ口 56-1
高田事務所：陸前高田市高田町字大隈 93-1 10 号
大船渡事務所：大船渡市立根町字下欠 35-3

お問合せ TEL：0191-48-3327
Mail：sakura@akasi.info





あべ脳神経内科・ 物忘れクリニック

神経内科・内科・リハビリテーション科



●パーキンソン病患者のために●

パーキンソン病は特定疾患（難病）に指定されていますが、命に関わる病気でも、一生治らない病気でもありません。当院では患者さん個人に寄り添った治療法をしっかりと説明し、不安や心配を軽減してもらえよう、心のケアにも配慮します。

ゆったりとしたリハビリ施設で、専任スタッフによる十分なリハビリも受けられますので、安心して治療に取り組むことができます。



院長 阿部 隆志

日本神経学会 神経内科専門医・指導医
日本認知症学会 専門医・指導医
日本老年精神医学会 専門医・指導医
日本リハビリテーション医学会
認定臨床医

1984年、岩手県医科大学医学部卒業
同大神経内科学講師、助教授を経て
2003年10月、あべ脳神経内科クリニック開業
院長に就任
2007年3月、医療法人あべ脳神経内科クリニック
理事長に就任



あべ脳神経内科・物忘れクリニック

〒020-0871 岩手県盛岡市中ノ橋通 1-6-8
monaka3階

盛岡駅から車で10分、プラザおでっから徒歩3分
盛岡バスセンターから徒歩1分

診療時間	月	火	水	木	金	土
9:00~13:00	○	○	○	○	○	○
14:00~18:00	○	○	○	○	○	/

●電話予約可●駐車場有(2時間まで無料)●休診日:日曜・祝日・土曜午後

TEL:019-606-3711 FAX:019-651-3222



1971 年 8 月 7 日 第三種郵便認可（毎月 6 回 1 の日・6 の日発行）
2025 年 11 月 14 日 発行 S S K A 増刊通巻 第 11614 号



編集人 一般社団法人全国パーキンソン病友の会／岩手県支部
〒028-5403 岩手県岩手郡葛巻町江刈 5-39-2
TEL 080-8086-2746
振替番号 02260-8-52118

発行人 特定非営利活動法人 障害者団体定期刊行物協会
〒157-0073 東京都世田谷区祖師谷 3-1-17
ヴェルドゥーラ祖師谷 102
TEL 03-6277-9611

頒価 400 円